

| 零件 | 材质 | 表面处理 | 颜色 |
|----|--|--|--|
| | <input type="checkbox"/> 德国PC <input type="checkbox"/> 亚克力 | <input type="checkbox"/> 磨砂 <input type="checkbox"/> 光面 | <input type="checkbox"/> 磨砂白 <input type="checkbox"/> 乳白 <input type="checkbox"/> 透明磨砂 <input type="checkbox"/> 磨砂灰 <input type="checkbox"/> 磨砂米黄 <input type="checkbox"/> 磨砂灰蓝 <input type="checkbox"/> 其他定制颜色 |
| | <input type="checkbox"/> 德国PC <input type="checkbox"/> 亚克力 | <input type="checkbox"/> 磨砂 <input type="checkbox"/> 光面 | <input type="checkbox"/> 磨砂白 <input type="checkbox"/> 乳白 <input type="checkbox"/> 透明磨砂 <input type="checkbox"/> 磨砂灰 <input type="checkbox"/> 磨砂米黄 <input type="checkbox"/> 磨砂灰蓝 <input type="checkbox"/> 其他定制颜色 |
| | <input type="checkbox"/> 6063航空铝 | <input type="checkbox"/> 氧化 <input type="checkbox"/> 喷粉 <input type="checkbox"/> 喷油 <input type="checkbox"/> 电镀 | <input type="checkbox"/> 铝本色 <input type="checkbox"/> 白色 <input type="checkbox"/> 黑色 <input type="checkbox"/> 砂灰色 <input type="checkbox"/> 米黄色 <input type="checkbox"/> 红木色 <input type="checkbox"/> 其他定制颜色 |

| 型号 | 功率 | 电压 | 品牌/型号 | 灯珠数量 | 可选颜色 | 像素点 |
|-------------|-----|-------|--------------|------|------------|------|
| 宇火YHFX-12CW | 12W | DC24V | EPISTAR 5050 | 48 | 2200-6500k | 单色常亮 |
| 宇火YHFX-12CW | 12W | DC24V | OSRAM 2835 | 48 | 2200-6500k | 单色常亮 |
| 宇火YHFX-12CW | 15W | DC24V | OSRAM 2835 | 60 | 2200-6500k | 单色常亮 |

可根据要求定制：金黄、翡翠绿、琥珀黄、湖蓝光、金佛光等其他定制波长颜色

| 型号 | 功率 | 电压 | 品牌/型号 | 灯珠数量 | 可选颜色 | 像素点 |
|-------------|-----|-------|--------------|------|------|-----|
| 宇火YHFX-12CW | 12W | DC24V | EPISTAR 5050 | 48 | 灰度变化 | 8段 |
| 宇火YHFX-12CW | 12W | DC24V | OSRAM 2835 | 48 | 灰度变化 | 8段 |
| 宇火YHFX-12CW | 15W | DC24V | OSRAM 2835 | 60 | 灰度变化 | 10段 |

可根据要求定制：金黄、翡翠绿、琥珀黄、湖蓝光、金佛光等其他定制波长颜色

| 型号 | 功率 | 电压 | 品牌/型号 | 灯珠数量 | 可选颜色 | 像素点 |
|--------------|-----|-------|-----------|------|------|-----|
| 宇火YHFX-12RGB | 12W | DC24V | 3535/5050 | 48 | RGB | 8段 |
| 宇火YHFX-12RGB | 12W | DC12V | 3535/5050 | 48 | RGB | 16段 |
| 宇火YHFX-12RGB | 15W | DC24V | 3535/5050 | 60 | RGB | 10段 |

| 型号 | 功率 | 电压 | 品牌/型号 | 灯珠数量 | 可选颜色 | 像素点 |
|---------------|-----|-------|--------------|------|------|-----|
| 宇火YHFX-12RGBW | 12W | DC24V | EPISTAR 5050 | 48 | RGBW | 8段 |
| 宇火YHFX-12RGBA | 12W | DC24V | EPISTAR 5050 | 48 | RGBA | 8段 |

根据要求而定 像素点可做8段、10段、12段、16段、32段

宇火飛星 幕墙灯



无缝对接

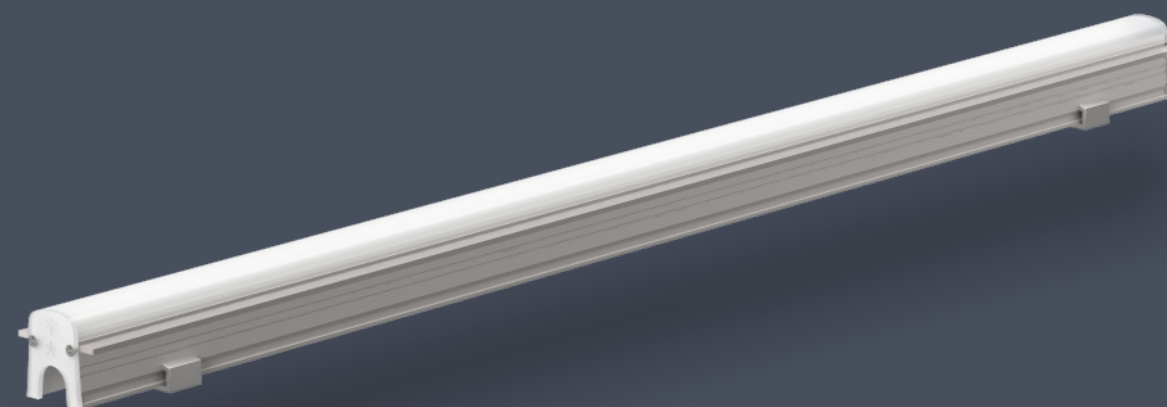

无缝对接

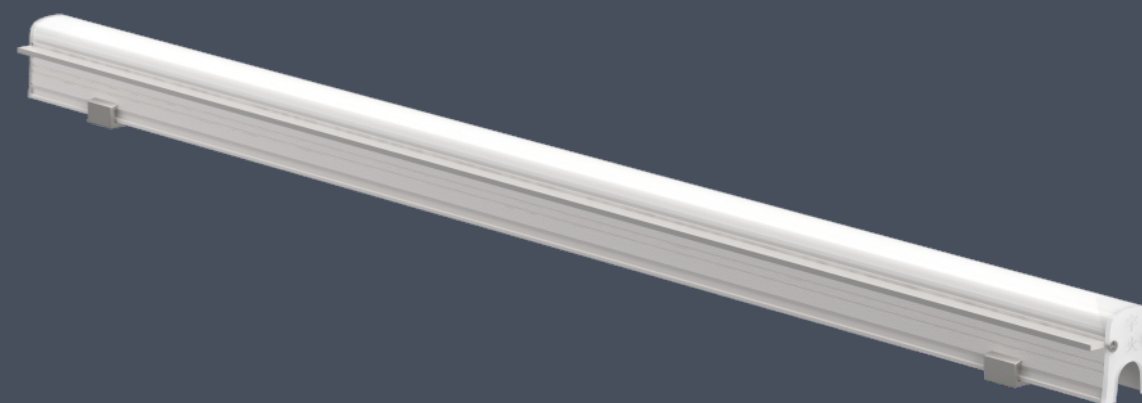

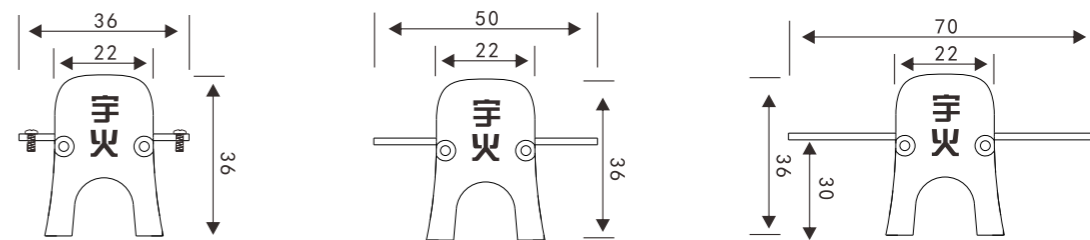
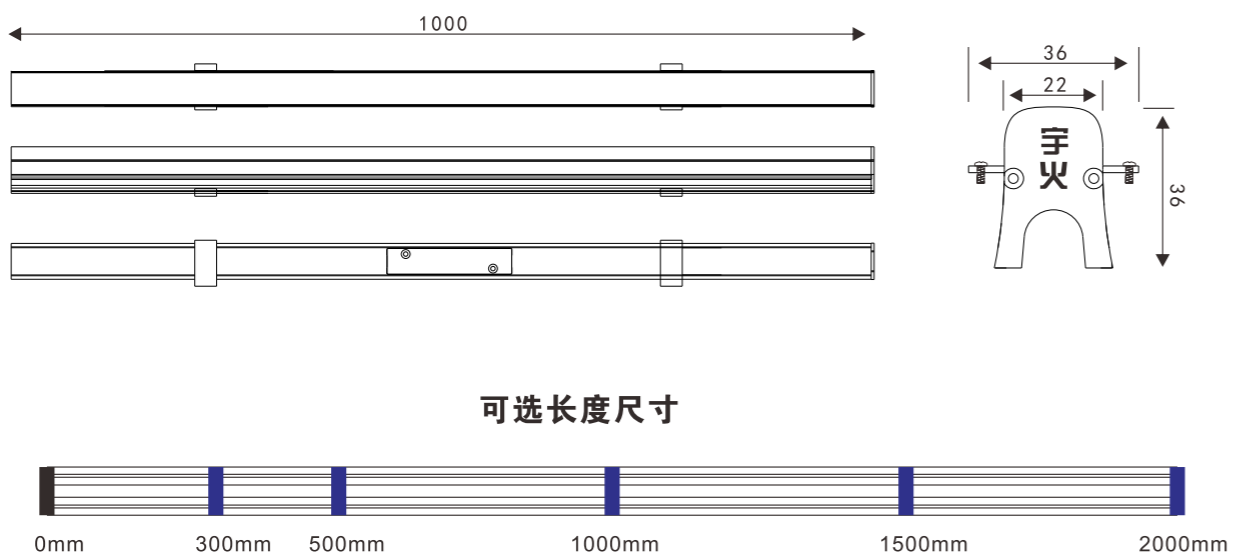
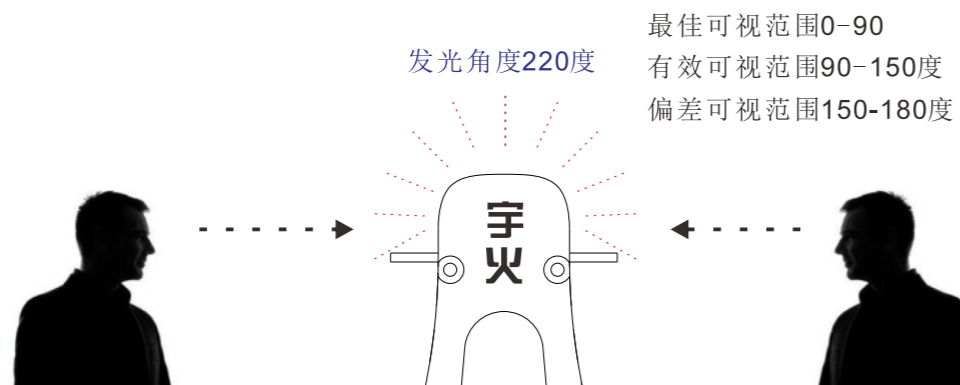
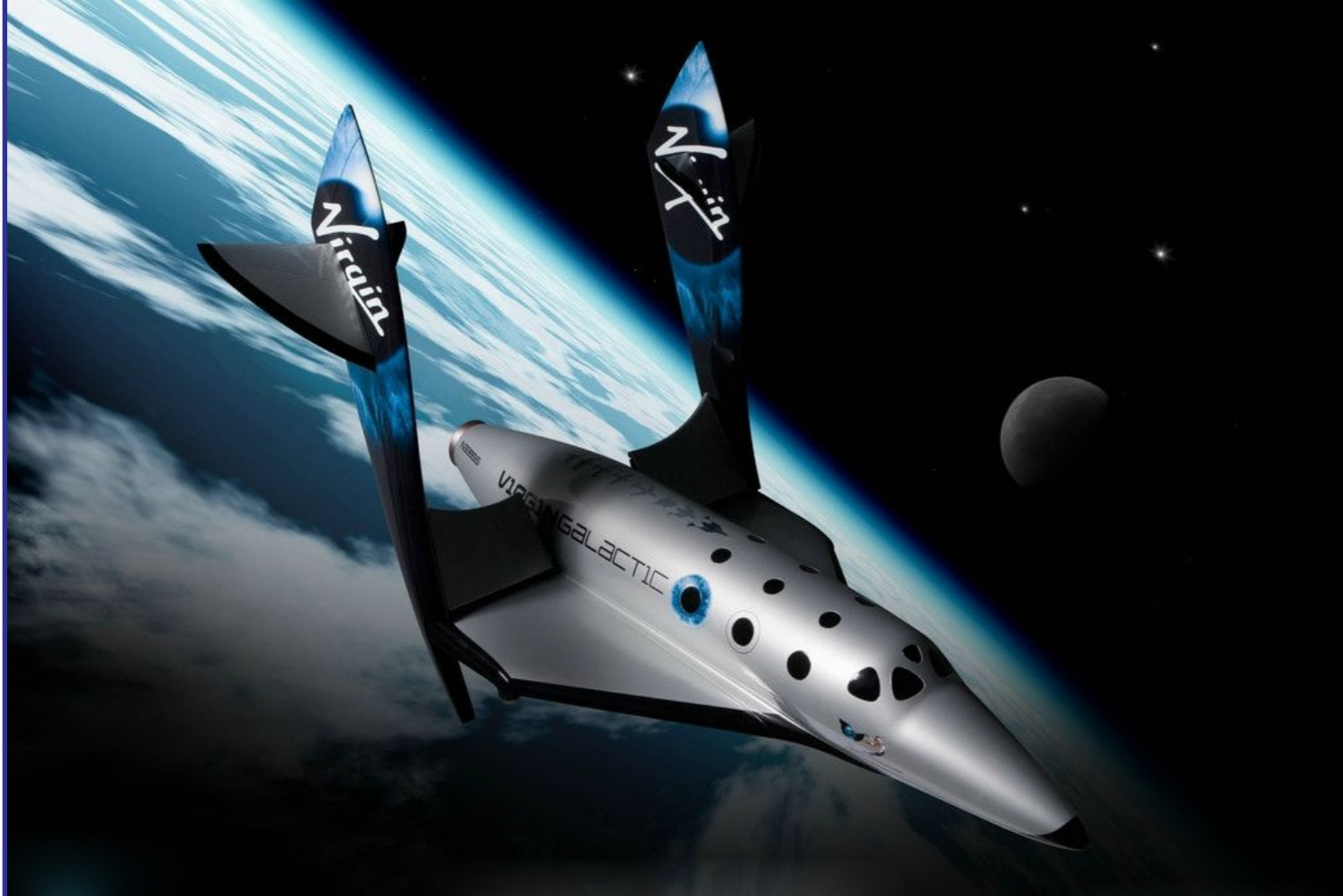

安装方式（一）

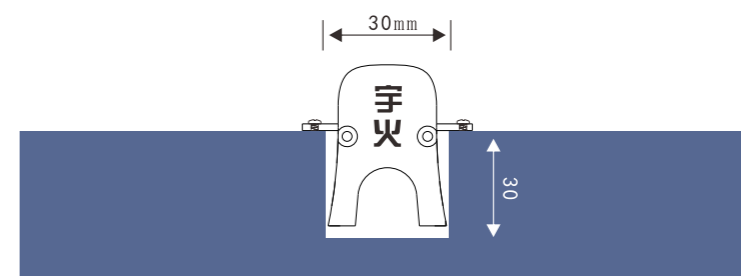

安装方式（二）

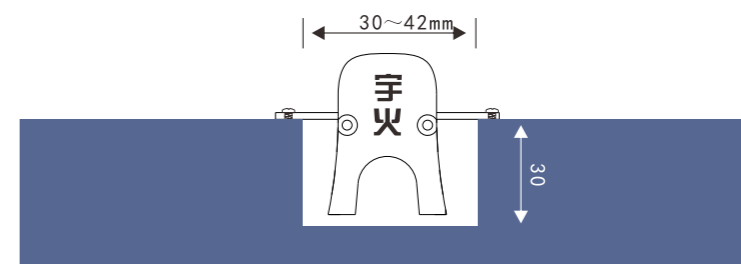

安装方式（三）

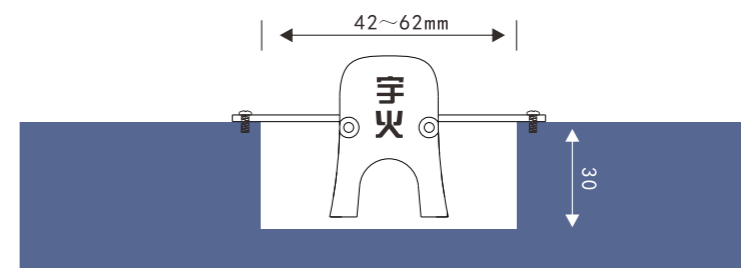

安装尺寸 可根据现场定制

| 零件 | 材质 | 表面处理 | 颜色 |
|----|----|------|----|
|----|----|------|----|



德国PC 亚克力 磨砂 光面

- 磨砂白 乳白
- 透明磨砂 磨砂灰
- 磨砂米黄 磨砂灰蓝
- 其他定制颜色



德国PC 亚克力 磨砂 光面

- 磨砂白 乳白
- 透明磨砂 磨砂灰
- 磨砂米黄 磨砂灰蓝
- 其他定制颜色

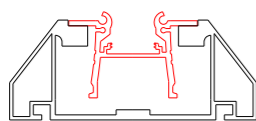

6063航空铝

- 氧化 喷粉
- 喷油 电镀

- 铝本色 白色
- 黑色 砂灰色
- 米黄色 红木色
- 其他定制颜色

| 型号 | 功率 | 电压 | 品牌/型号 | 灯珠数量 | 可选颜色 | 像素点 |
|-------------|-----|-------|--------------|------|------------|------|
| 宇火FXGT-12CW | 12W | DC24V | EPISTAR 5050 | 48 | 2200-6500k | 单色常亮 |
| 宇火FXGT-12CW | 12W | DC24V | OSRAM 2835 | 48 | 2200-6500k | 单色常亮 |
| 宇火FXGT-12CW | 15W | DC24V | OSRAM 2835 | 60 | 2200-6500k | 单色常亮 |

可根据要求定制：金黄、翡翠绿、琥珀黄、湖蓝光、金佛光等其他定制波长颜色

| 型号 | 功率 | 电压 | 品牌/型号 | 灯珠数量 | 可选颜色 | 像素点 |
|-------------|-----|-------|--------------|------|------|-----|
| 宇火FXGT-12CW | 12W | DC24V | EPISTAR 5050 | 48 | 灰度变化 | 8段 |
| 宇火FXGT-12CW | 12W | DC24V | OSRAM 2835 | 48 | 灰度变化 | 8段 |
| 宇火FXGT-12CW | 15W | DC24V | OSRAM 2835 | 60 | 灰度变化 | 10段 |

可根据要求定制：金黄、翡翠绿、琥珀黄、湖蓝光、金佛光等其他定制波长颜色

| 型号 | 功率 | 电压 | 品牌/型号 | 灯珠数量 | 可选颜色 | 像素点 |
|--------------|-----|-------|-----------|------|------|-----|
| 宇火FXGT-12RGB | 12W | DC24V | 3535/5050 | 48 | RGB | 8段 |
| 宇火FXGT-12RGB | 12W | DC12V | 3535/5050 | 48 | RGB | 16段 |
| 宇火FXGT-12RGB | 15W | DC24V | 3535/5050 | 60 | RGB | 10段 |

| 型号 | 功率 | 电压 | 品牌/型号 | 灯珠数量 | 可选颜色 | 像素点 |
|---------------|-----|-------|--------------|------|------|-----|
| 宇火FXGT-12RGBW | 12W | DC24V | EPISTAR 5050 | 48 | RGBW | 8段 |
| 宇火FXGT-12RGBW | 12W | DC24V | EPISTAR 5050 | 48 | RGBA | 8段 |

根据要求而定 像素点可做8段、10段、12段、16段、32段

飛星宮廷

幕墙灯



无缝对接

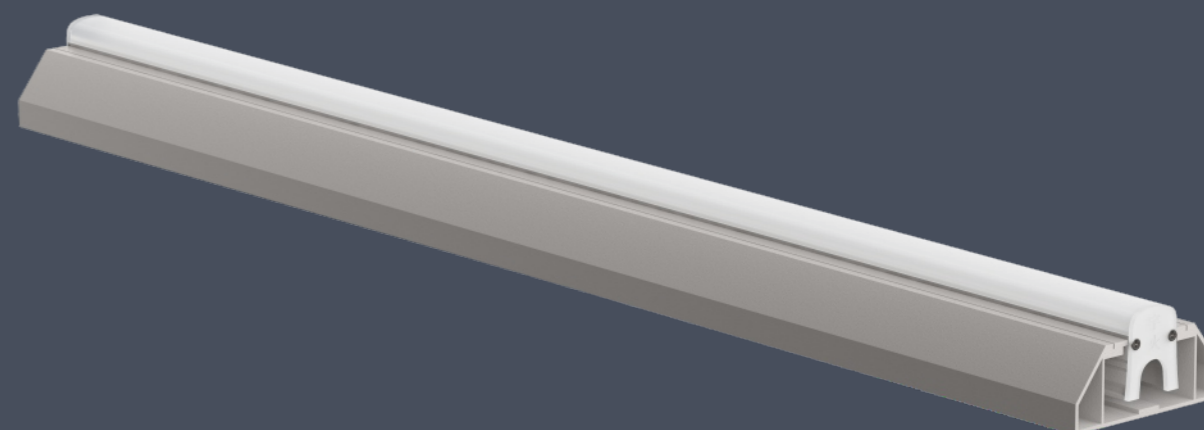
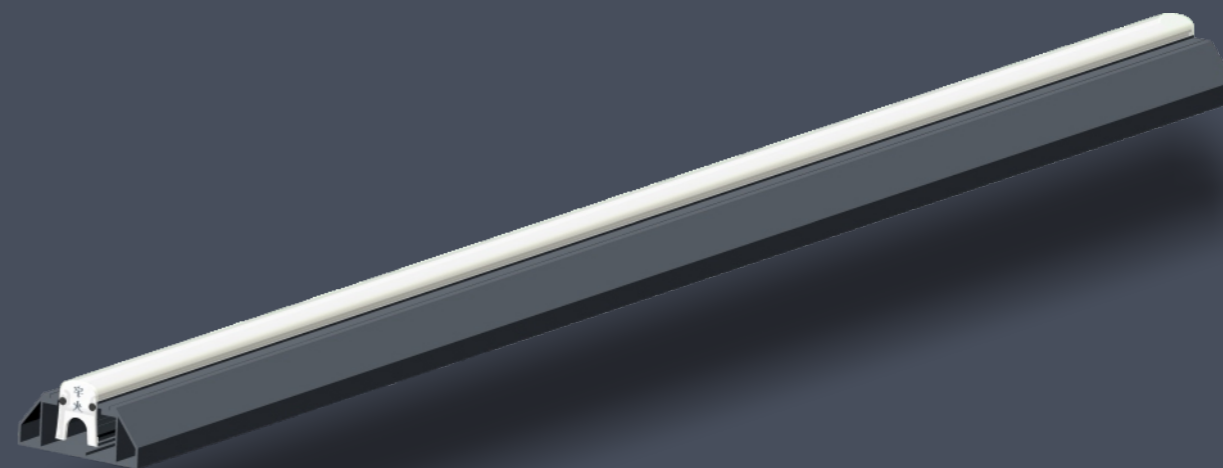

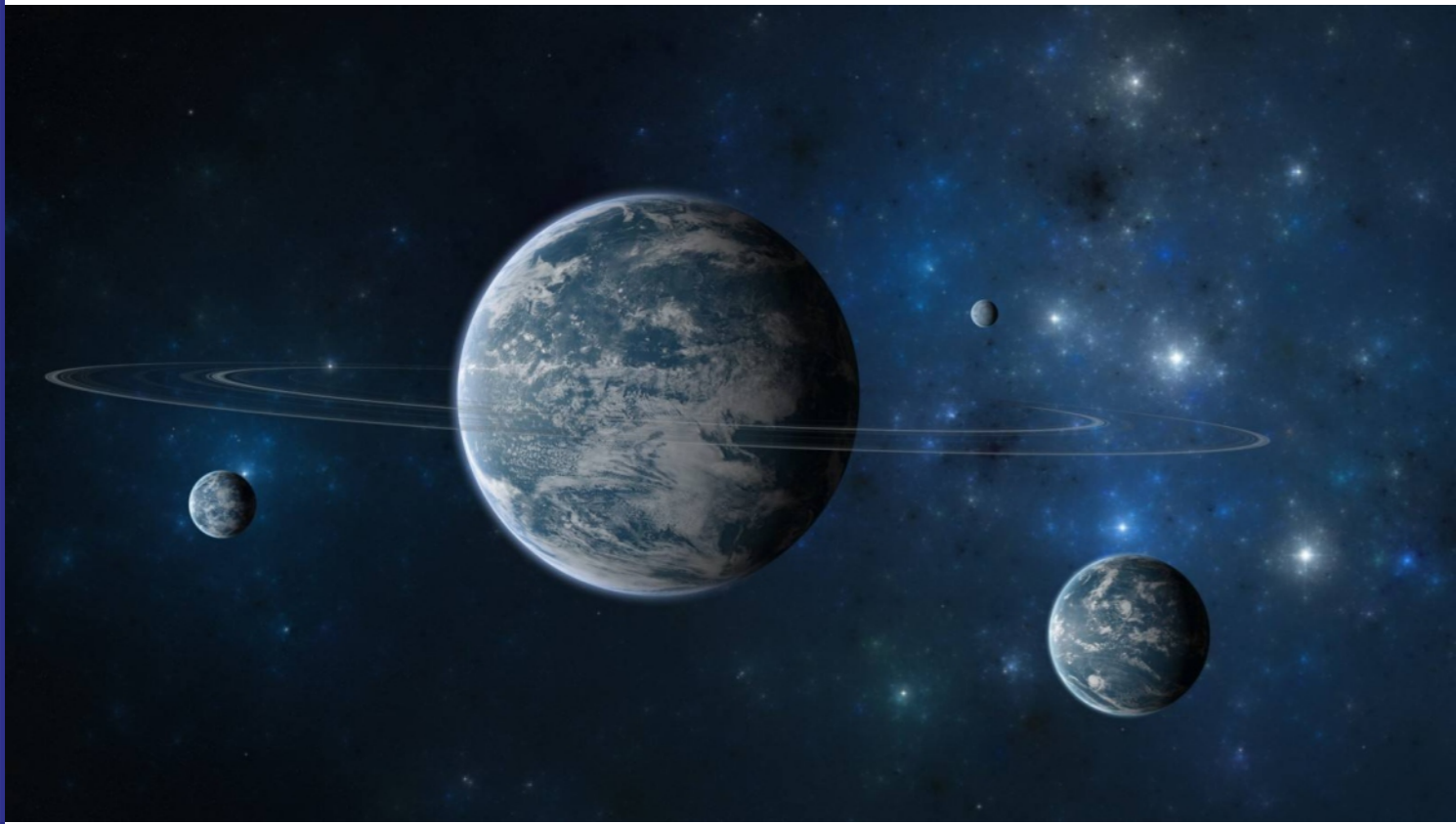

发光角度220度

最佳可视范围0-90

有效可视范围90-150度

偏差可视范围150-180度

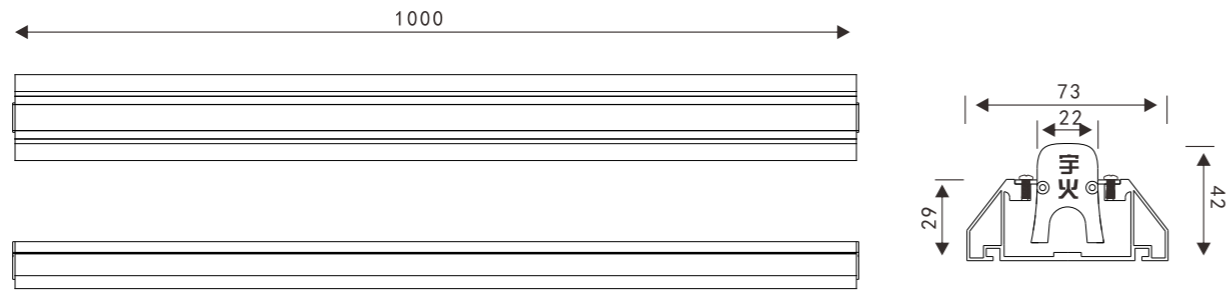
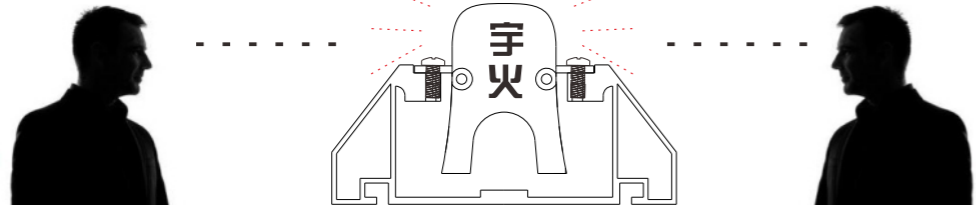

可选长度尺寸

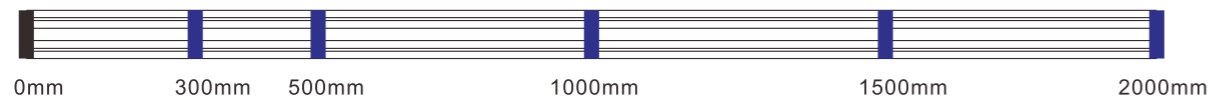

安装支架尺寸 可根据铝板尺寸定制

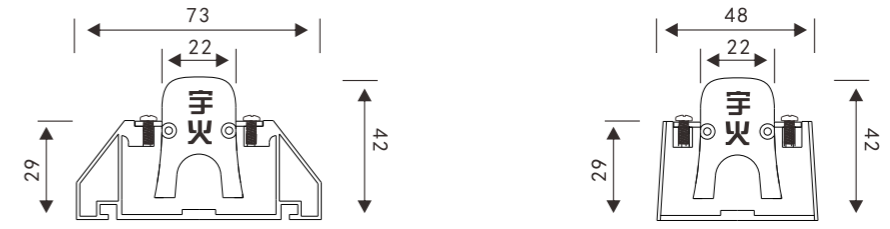

底座螺丝 固定安装方式(一)

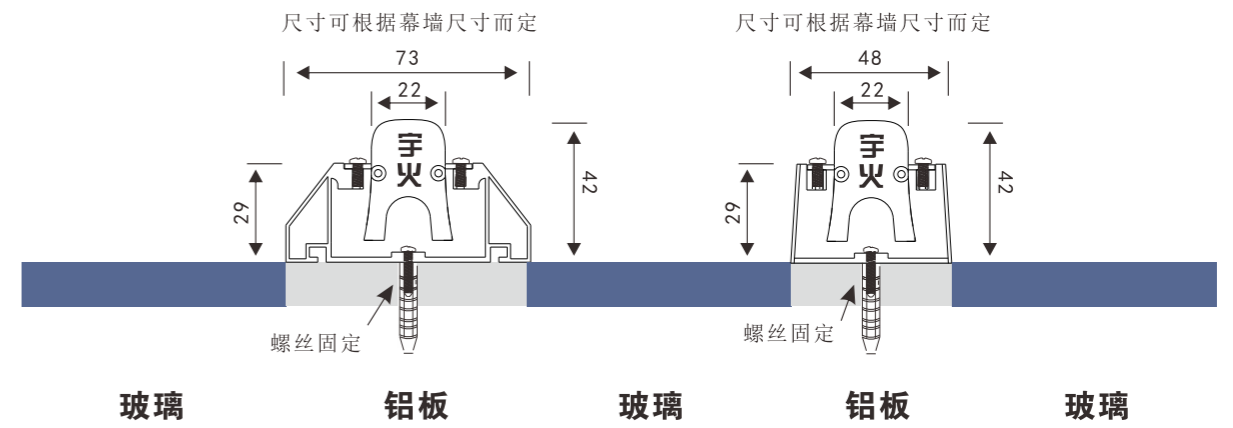

底座结构胶 固定安装方式(二)

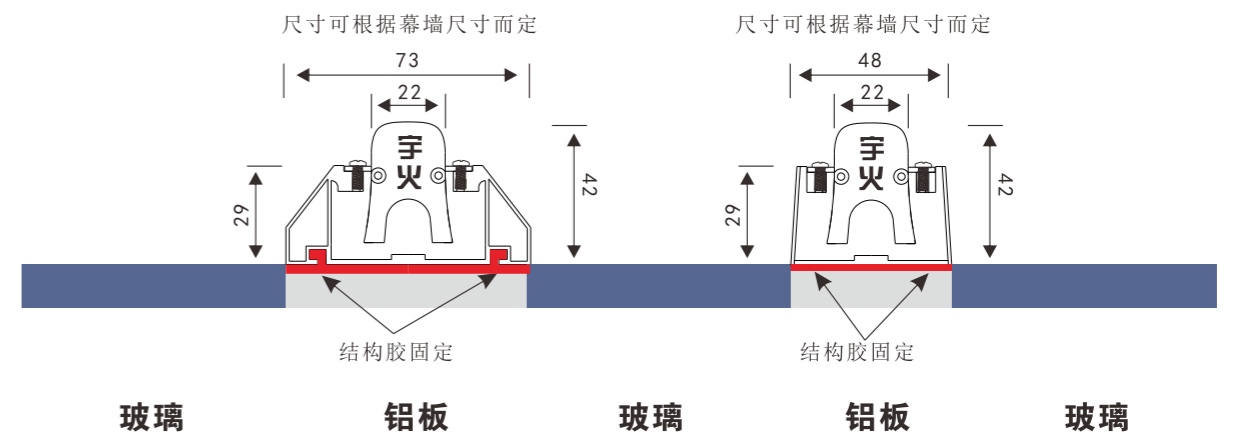

大鹏展翅

幕墙灯



无缝对接

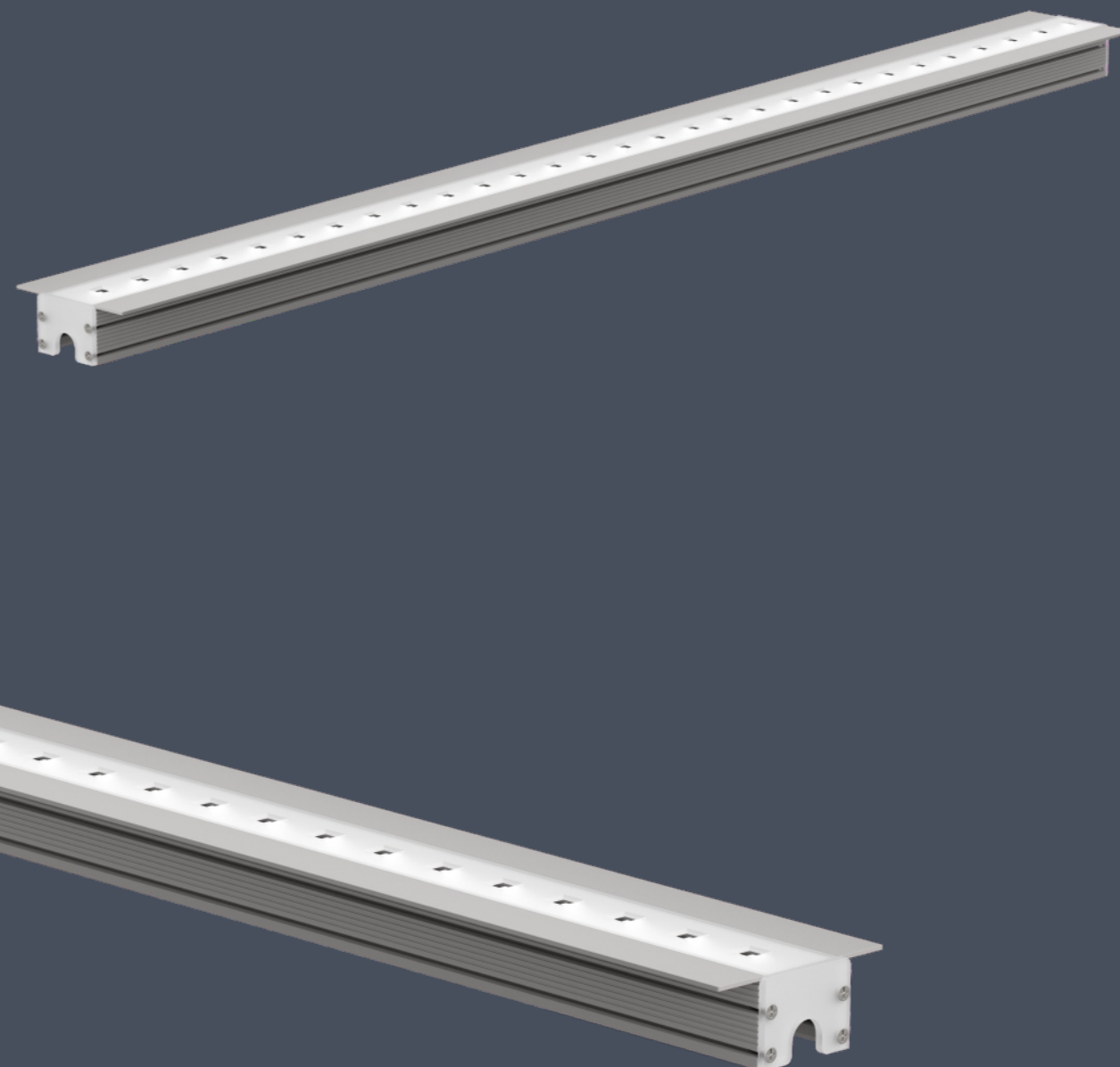

材质颜色可选

| 零件 | 材质 | 表面处理 | 颜色 |
|----|--|---|---|
| | <input type="checkbox"/> 德国PC <input type="checkbox"/> 拉伸铝 | <input type="checkbox"/> 磨砂 <input type="checkbox"/> 光面 <input type="checkbox"/> 氧化 <input type="checkbox"/> 喷粉 <input type="checkbox"/> 喷油 <input type="checkbox"/> 电镀 | <input type="checkbox"/> 透明磨砂 <input type="checkbox"/> 透明 <input type="checkbox"/> 铝本色 <input type="checkbox"/> 白色 <input type="checkbox"/> 黑色 <input type="checkbox"/> 砂灰色 <input type="checkbox"/> 米黄色 <input type="checkbox"/> 红木色 <input type="checkbox"/> 其他定制颜色 |
| | <input type="checkbox"/> 冲压铝 | <input type="checkbox"/> 氧化 <input type="checkbox"/> 喷粉 <input type="checkbox"/> 喷油 <input type="checkbox"/> 电镀 | <input type="checkbox"/> 铝本色 <input type="checkbox"/> 白色 <input type="checkbox"/> 黑色 <input type="checkbox"/> 砂灰色 <input type="checkbox"/> 米黄色 <input type="checkbox"/> 红木色 <input type="checkbox"/> 其他定制颜色 |
| | <input type="checkbox"/> 6063航空铝 | <input type="checkbox"/> 氧化 <input type="checkbox"/> 喷粉 <input type="checkbox"/> 喷油 <input type="checkbox"/> 电镀 | <input type="checkbox"/> 铝本色 <input type="checkbox"/> 白色 <input type="checkbox"/> 黑色 <input type="checkbox"/> 砂灰色 <input type="checkbox"/> 米黄色 <input type="checkbox"/> 红木色 <input type="checkbox"/> 其他定制颜色 |

产品选型

| 型号 | 功率 | 电压 | 品牌/型号 | 灯珠数量 | 可选颜色 | 像素点 |
|-----------|-----|-------|--------------|------|------------|------|
| DPZC-12CW | 12W | DC24V | EPISTAR 5050 | 48 | 2200-6500k | 单色常亮 |
| DPZC-12CW | 12W | DC24V | OSRAM 2835 | 48 | 2200-6500k | 单色常亮 |
| DPZC-12CW | 15W | DC24V | OSRAM 2835 | 60 | 2200-6500k | 单色常亮 |

可根据要求定制：金黄、翡翠绿、琥珀黄、湖蓝光、金佛光等其他定制波长颜色

| 型号 | 功率 | 电压 | 品牌/型号 | 灯珠数量 | 可选颜色 | 像素点 |
|-----------|-----|-------|--------------|------|------|-----|
| DPZC-12CW | 12W | DC24V | EPISTAR 5050 | 48 | 灰度变化 | 8段 |
| DPZC-12CW | 12W | DC24V | OSRAM 2835 | 48 | 灰度变化 | 8段 |
| DPZC-12CW | 15W | DC24V | OSRAM 2835 | 60 | 灰度变化 | 10段 |

可根据要求定制：金黄、翡翠绿、琥珀黄、湖蓝光、金佛光等其他定制波长颜色

| 型号 | 功率 | 电压 | 品牌/型号 | 灯珠数量 | 可选颜色 | 像素点 |
|------------|-----|-------|-----------|------|------|-----|
| DPZC-12RGB | 12W | DC24V | 3535/5050 | 48 | RGB | 8段 |
| DPZC-12RGB | 12W | DC12V | 3535/5050 | 48 | RGB | 16段 |
| DPZC-12RGB | 15W | DC24V | 3535/5050 | 60 | RGB | 10段 |

| 型号 | 功率 | 电压 | 品牌/型号 | 灯珠数量 | 可选颜色 | 像素点 |
|-------------|-----|-------|--------------|------|------|-----|
| DPZC-12RGBW | 12W | DC24V | EPISTAR 5050 | 48 | RGBW | 8段 |
| DPZC-12RGBA | 12W | DC24V | EPISTAR 5050 | 48 | RGBA | 8段 |

根据要求而定 像素点可做8段、10段、12段、16段、32段

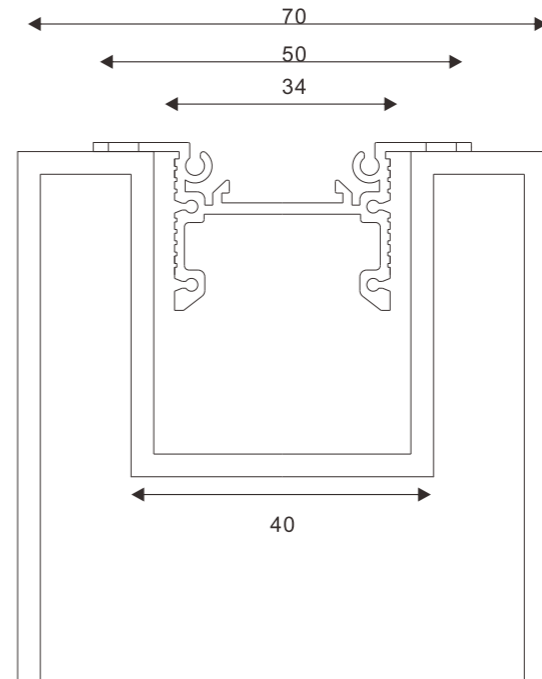
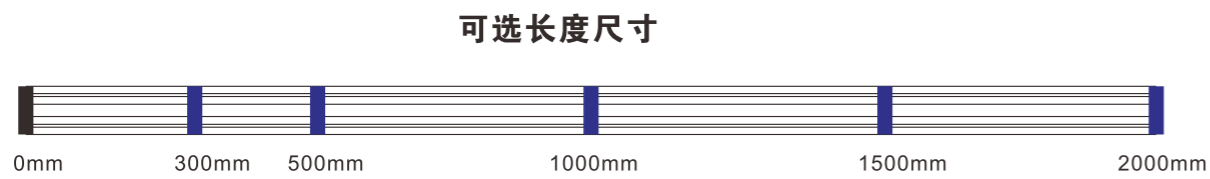
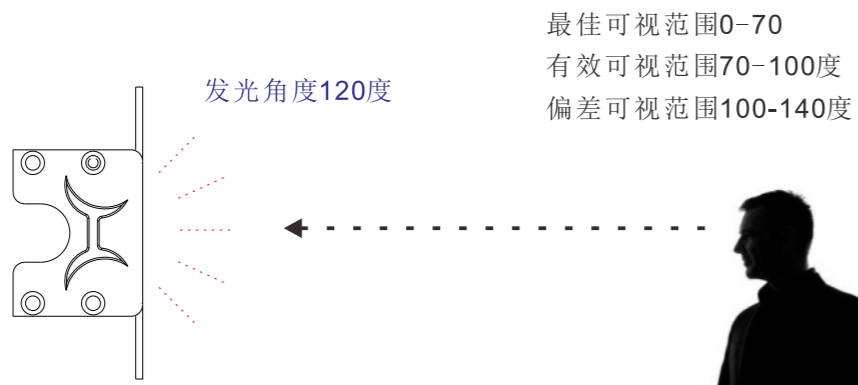

安装支架尺寸
可根据铝板尺寸定制

安装方式（一）

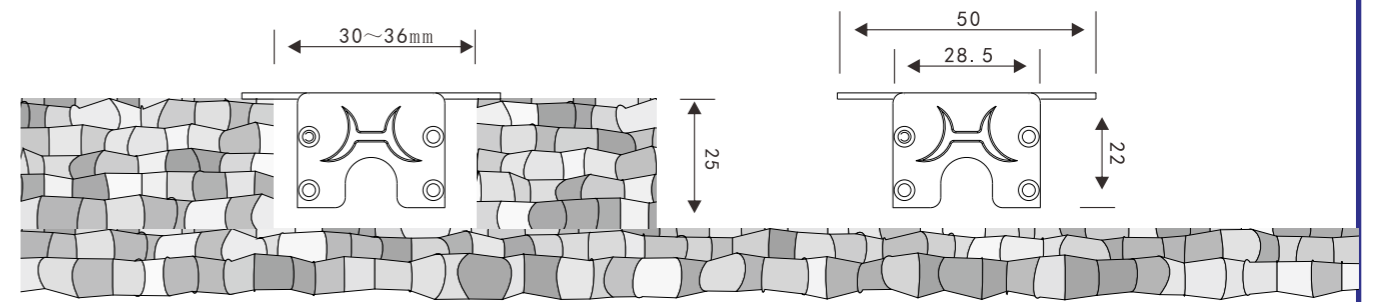

安装方式（二）

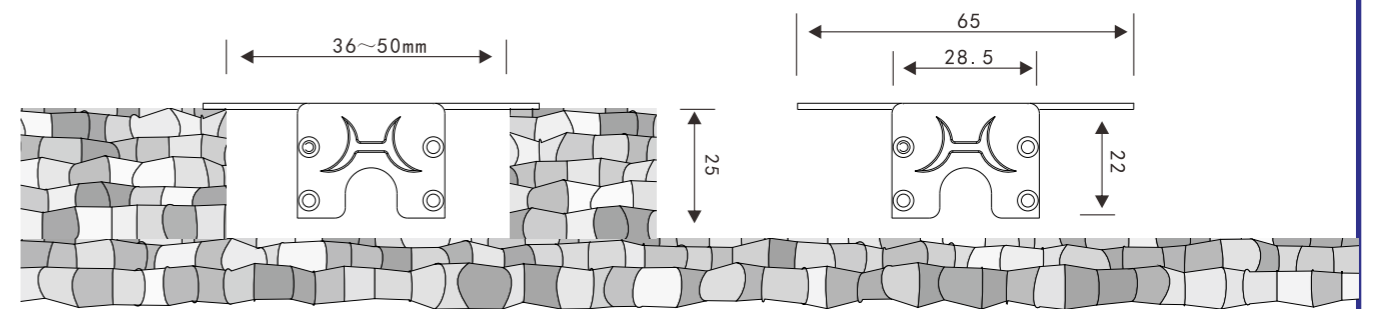

安装方式（三）

